



San Juan Children's Education  
Foundation is Hosting a

# Clothing & Shoe DRIVE

Drop off your donations by

**November 4th no later than 3:00 PM**

**At San Juan Elementary School by Spring St**

31642 El Camino Real, San Juan Capistrano, CA 92675

**Open your closets, not your wallets!**

Donate what you no longer want or need.

The more textile weight that we collect... the more money that we raise for the SJCEF to help support programs for our school !!

**Fall is a great time to clean out your closets and get ready for the holiday season. We can accept the following items:**

- 1) Gently used or new clothes
- 2) Stuffed animals
- 3) Shoes ( pairs only please)
- 4) Belts
- 5) Purses
- 6) Towels
- 7) Ties
- 8) Decorative pillows only

**No household appliances please!**

**No bedding is allowed this year except for decorative pillows.**

We are also in need of volunteers for the day of to help sort, label and load the truck if you would like to help please contact Magally Pule at [magallypule@gmail.com](mailto:magallypule@gmail.com)

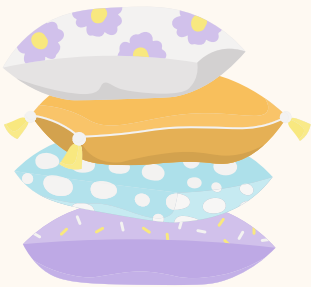
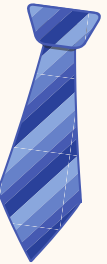



La San Juan Children's Education Foundation está organizando

# Colecta de ropa y zapatos

Entregue sus donaciones el

4 de noviembre antes de las 3:00 PM

en la escuela San Juan por la calle Spring

31642 El Camino Real, San Juan Capistrano, CA 92675

**¡Abran sus armarios, no sus carteras!**



Dona lo que ya no quieres o necesitas.

Cuanto más peso textil recojamos... imás dinero recaudaremos para el SJCEF para ayudar a apoyar los programas de nuestra escuela!

**El otoño es un buen momento para limpiar sus armarios y prepararse para la temporada navideña. Aceptamos las siguientes cosas:**

- 1) Ropa nueva o poco usada
- 2) Peluches
- 3) Zapatos (solo pares, por favor)
- 4) cinturones
- 5) Monederos
- 6) toallas
- 7) Corbatas
- 8) Sólo almohadas decorativas

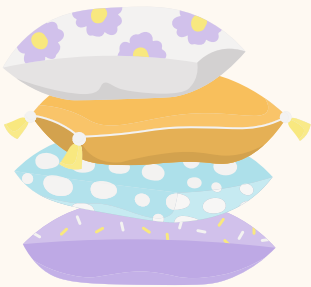

**¡Sin electrodomésticos, por favor!**

**Este año no se permite ropa de cama a excepción de almohadas decorativas.**

También necesitamos voluntarios para ese día para ayudar a cortar etiquetas y cargar el camión. Si desea ayudar, comuníquese con Magally Pule a [magallypule@gmail.com](mailto:magallypule@gmail.com)

